

Trovarisposte

I nostri esperti

COMMERCIALISTI
Michela Pellicelli
Sara Quadri

NOTAIO
Luigi Maglione

CONSULENTI DEL LAVORO
Elisabetta Sporchia

**AMMINISTRATORE
DI CONDOMINIO**
Francesco Cortesi

Ordine dei commercialisti
e degli esperti contabili Bergamo

del Consiglio notarile di Bergamo

del Consiglio dei Consulenti
del lavoro di Bergamo

dello Sportello condominio
Sicet-Cisl di Bergamo

On line il 730 precompilato Si integra fino al 25 ottobre

Fisco. La dichiarazione dei redditi si deve presentare entro il 30 settembre. Già inserite le detrazioni per spese sanitarie, universitarie e assicurazioni

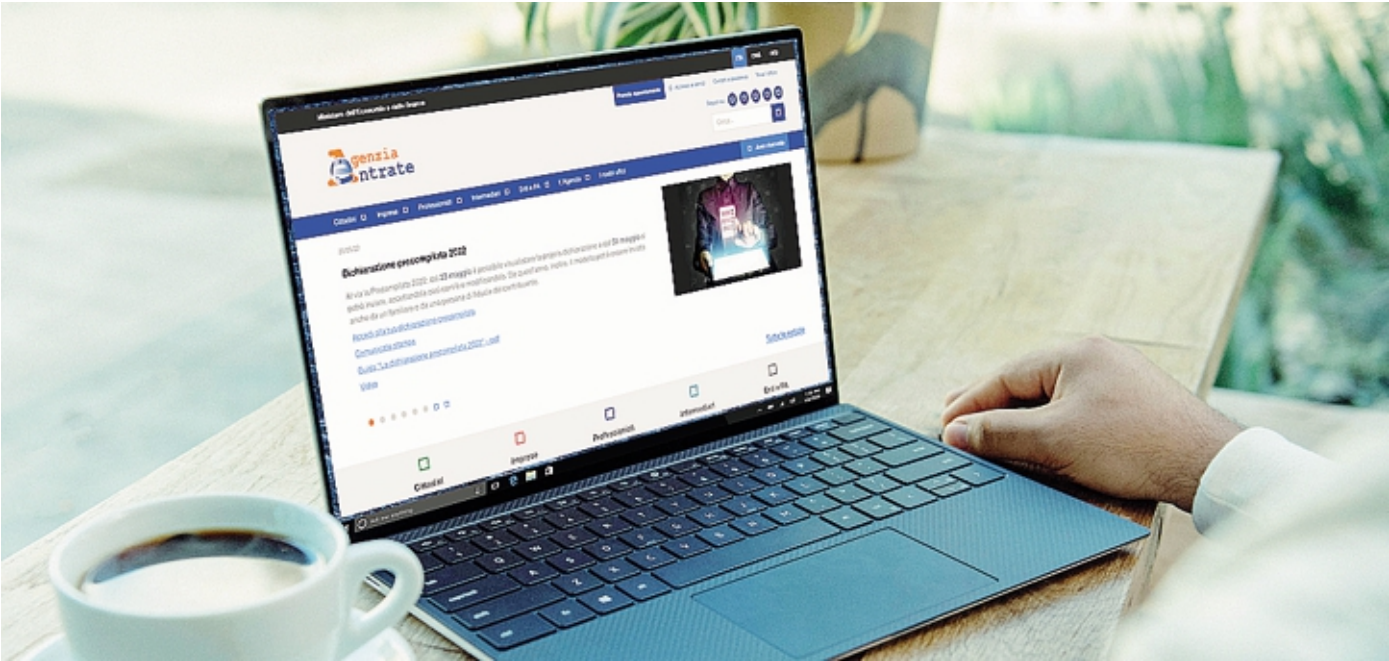

Da lunedì sul sito dell'Agenzia delle Entrate è disponibile la dichiarazione dei redditi precompilata: 730 da presentare entro il 30 settembre

MARCO CONTI

Da lunedì sul sito dell'Agenzia delle Entrate (www.agenziaentrate.gov.it) è disponibile la dichiarazione dei redditi precompilata. Il 730 va presentato entro il 30 settembre; quello dei Redditi Persone Fisiche entro il 30 novembre. Si può accedere alla dichiarazione tramite una delle seguenti credenziali: Sistema pubblico di identità digitale (Spid), Cartanazionale dei servizi, Carta d'identità elettronica.

I modelli precompilati sono disponibili solo online, anche sul sito dell'Inps (www.inps.it). Si può accedere alla precompilata direttamente oppure delegando un centro di assistenza fiscale o un

professionista abilitato. I modelli precompilati contengono già diversi dati inseriti automaticamente, tra cui le detrazioni per spese sanitarie, universitarie, premi assicurativi, contributi previdenziali, bonifici per interventi di ristrutturazione edilizia e di riqualificazione energetica. Non si è obbligati ad accettare la proposta del fisco: il modello precompilato può essere modificato o rifiutato.

Si può fare anche «opposizione» (con appositi moduli sul sito delle Entrate) a rendere disponibili le spese sanitarie, universitarie, scolastiche, asilo nido. All'interno del servizio (gratuito) è possibile visualizzare, modificare e/o integrare la propria dichiarazione

e infine inviarla alle Entrate. Fondamentale verificare che i dati presentati siano corretti e completi. Se così non fosse, si è tenuti a modificare o integrare i modelli, ad esempio aggiungendo un reddito non presente, oppure gli oneri detraibili e deducibili. In questi casi vengono elaborati un nuovo modello 730 e un nuovo 730-3 con i risultati della liquidazione che tiene conto delle modifiche.

Una volta effettuato l'invio, la dichiarazione con il protocollo dell'invio resta visualizzabile e scaricabile all'interno della propria area autenticata. Se il contribuente si accorge di non aver fornito tutti gli elementi da indicare nella dichiarazione e l'integrazio-

ne e/o la rettifica comportano un maggiore credito o un minor debito (ad esempio, per oneri non indicati nel mod. 730 originario) o un'imposta pari a quella determinata con il mod. 730 originario (esempi per correggere dati che non modificano la liquidazione delle imposte), può a sua scelta: presentare entro il 25 ottobre un nuovo modello 730 completo di tutte le sue parti, indicando il codice 1 nella relativa casella «730 integrativo» presente nel frontespizio; presentare un modello Redditi Persone fisiche 2022 (entro il 30 novembre 2022, correttiva nei termini), utilizzando l'eventuale differenza a credito e richiedendone il rimborso.

La rubrica

Come inviare i quesiti agli esperti

Due strade per presentare le domande agli esperti: compilare il coupon a fianco e inviarlo via fax allo 035.386217 o consegnarlo in sede a «L'Eco di Bergamo» in viale Papa Giovanni XXIII, 118 in città. Inviare una mail a trovarisposte@eco.bg.it che trovate anche sul sito www.ecodibergamo.it cliccando sul banner Trovarisposte. Indicate professionista, generalità e, nel caso voglia- te mantenere l'anonimato, specificatelo in modo chiaro.

Per le tue domande:
compila il coupon e invialo via fax allo **035/386.217**
manda una email a: **trovarisposte@eco.bg.it**
oppure clicca sull'apposita finestra sul nostro sito
specifica chiaramente se vuoi mantenere l'anonimato

Commercialisti

RISPOSTA N. 3.586

Rincari: si riduce l'aliquota Iva sul consumo gas?

Visto l'incremento dei prezzi dei prodotti energetici, è prevista una riduzione dell'aliquota Iva anche sul consumo di gas metano per uso civile.

— LETTERA FIRMATA

Al fine di contenere l'aumento dei prezzi nel settore del gas naturale, era stata prevista a livello normativo, un'agevolazione in termini di aliquota iva per le somministrazioni di gas metano dell'ultimo trimestre 2021 (art. 2 del dl 130/2021) e per il primo trimestre 2022 (art. 1 co. 506 della L. 234/2021). Il dl 17/2022, ha esteso, anche per il secondo trimestre 2022, le agevolazioni in termini di ali- quota IVA per le somministrazioni di gas metano. In particolare, si prevede, derogando quanto previsto a regime (aliquote del 10% oppure del 22%), l'applicazione dell'aliquota Iva del 5% per le somministrazioni di gas metano usato per combustione per usi civili e industriali, contabilizzate nelle fatture emesse per i consumi stimati o effettivi dei mesi di aprile, maggio e giugno 2022. Qualora le somministrazioni di gas siano contabilizzate sulla base di consumi stimati, l'aliquota Iva del 5% si applica anche alla differenza derivante dagli importi ricalcolati sulla base dei con su mi effettivi riferibili, anche percentualmente, ai mesi di aprile, maggio e giugno 2022. Non beneficiano dell'agevolazione in commento le somministrazioni di gas metano impiegato per autotrazione, nonché quelle di gas metano utilizzato per la produzione di energia elettrica.

RISPOSTA N. 3.587

Esenzione prevista con intervento di edilizia libera

Se è stata presentata la Cila al Comune, pur in presenza di un intervento classificabile come edilizia libera, per la cessione del credito o sconto in fattura servono l'asseverazione sulla congruità dei costi e il visto o si può fruire dell'esenzione?

— LETTERA FIRMATA

Dal 1° gennaio 2022 è prevista l'esclusione dell'obbligo del visto di conformità e dell'attestazione di congruità delle spese in presenza di interventi eseguiti in regime di edilizia libera o di importo inferiore a diecimila euro, a eccezione di quelli per il bonus facciate (articolo 1, commi 28-43, della legge di Bilancio per il 2022). Anche in presenza di Cila o di altro titolo edilizio, verificato che l'intervento ricada effettivamente tra quelli di edilizia libera, si avrà diritto all'esclusione dagli obblighi sopra menzionati. Per i soli interventi ammessi all'Ecobonus sarà comunque necessario verificare il rispetto dei costi massimi specifici previsti dall'allegato A del dm Mite del 14 febbraio 2022.

Notaio

RISPOSTA N. 3.588

Con la successione conto bloccato: come procedere

Mia zia ha un conto cointestato con la sorella che è mancata qualche settimana fa. Ora, abbiamo aperto, io e lei, un nuovo conto corrente. Volevamo spostare tutta la somma del primo conto sul secondo, ma non ci è stato possibile perché è aperta la successione. Oltre a me, ci sono 4 altri nipoti. Il tempo però passa e la poca somma del conto se la sta consumando la banca. Come possiamo agevolare il tutto? Non basta una dichiarazione di tutti i nipoti a procedere?

— LETTERA FIRMATA

La legge prevede che alla morte di uno dei soggetti intestatari (o cointestatari) di un conto corrente lo stesso venga “congelato” per la quota di spettanza del defunto fino a quando non sia presentata la denuncia di successione. Vi è una deroga importante che si ha quando l'eredità è devoluta al coniuge o parenti in linea retta e 1) nella successione non sono compresi beni immobili e 2) la stessa ha valore inferiore a 100.000,00 euro. Nel suo caso, tenuto conto che si tratta di una zia, indipendentemente dalla liquidità presente sul conto o dalla presenza di immobili nell'asse ereditario, il consiglio è quello di rivolgersi al proprio notaio di fiducia per farsi assistere nella predisposizione di detta denuncia di successione precisandole che, ai sensi di legge, la stessa dovrà essere presentata entro un anno dalla morte di sua zia.

@Trova Risposte

Il tuo quesito Rubrica (barra la casella corrispondente all'argomento della tua domanda)

☐ Commercialista ☐ Consulente del lavoro
☐ Notaio ☐ Amministratore di condominio

Dati del lettore

Nome _____ Cognome _____
Indirizzo _____ Città _____
Tel. _____ E-mail _____
Firma _____

☐ Se desideri mantenere l'anonimato in caso di pubblicazione del tuo quesito barra la casella qui accanto

Informative privacy. Ti informiamo che i dati forniti verranno utilizzati per dare corso alla richiesta del servizio, e verranno trattati con metodo manuale e informatizzato, da incaricati del Titolare. I dati saranno comunicati ai consulenti esterni, che li tratteranno per poter elaborare il parere richiesto. Il conferimento dei dati personali è facoltativo, ma in mancanza non sarà possibile dare corso al servizio. Puoi esercitare i diritti dell'articolo 7 del D. Lgs. 196/2003, scrivendo al Titolare del trattamento L'Eco di Bergamo, società editrice S.E.S.A.A.B. spa - Viale Papa Giovanni XXIII, 118 - 24121 Bergamo. Responsabile del trattamento è il Direttore Responsabile Alberto Ceresoli.

I pareri degli esperti hanno lo scopo di fornire informazioni di carattere generale. L'elaborazione dei quesiti, per quanto curata con scrupolosa attenzione, non può comportare responsabilità da parte degli esperti e/o dell'Editore per errori o inesattezze. L'elaborazione dei quesiti non sostituisce la consulenza personale del professionista di fiducia.

L'ECO DI BERGAMO

12 Trova risposte

RISPOSTA N. 3.589

Quel mio lascito senza intaccare la legittima

Avrei intenzione di lasciare ad un'associazione senza scopo di lucro del mio quartiere – un'associazione legata alla parrocchia – un bene, scrivendolo espressamente nel mio testamento (olografo). So che non devo intaccare la legittima che spetterebbe a mio figlio ma ho un dubbio: come faccio ad essere sicura di non superare la quota di mia libera attribuzione?

– LETTERA FIRMATA

In primo luogo mi corre l'obbligo di precisarle che nel nostro ordinamento esistono diverse forme di negozio testamentario: pubblico, olografo e segreto; in secondo luogo, le devo chiarire che i lasciti a favore di persone giuridiche sono consentiti e che, in via astratta, è possibile distinguere eredità e legato a seconda che l'attribuzione sia a titolo universale o particolare. A suo figlio spetta una quota c.d. di riserva che non è fissa ma varia anche in base al numero di soggetti esistenti all'apertura della successione. In ultima analisi, poi, dovrei chiarirle che la quota di legittima e quella disponibile non si calcola al momento della redazione del testamento ma a quello dell'apertura della successione. Come lei può

intendere, quindi, la sua narrazione è delicata: mi permetto di consigliarle di rivolgersi al notaio di fiducia.

RISPOSTA N. 3.590

Abito in alloggio in comodato d'uso passato in eredità

Sono proprietario di un appartamento concesso in comodato d'uso gratuito al genitore. Io abito in un appartamento che il genitore mi aveva precedentemente concesso in comodato d'uso. Premetto che non ho altri appartamenti. Venendo a mancare uno dei genitori (il precedente proprietario), l'appartamento in cui attualmente vivo è andato in eredità a due figli e un genitore, come devo comportarmi?

– LETTERA FIRMATA

Dovrebbe in primo luogo esaminare il proprio negozio di comodato per verificare se lo stesso è stato previsto a termine o a tempo indeterminato; diverse sono, infatti, le ripercussioni della morte di uno dei soggetti del rapporto negoziale a seconda della durata originariamente prevista per lo stesso nonché a seconda del fatto che a passare a miglior vita sia il comodante o il comodatario (chi fruisce del bene concesso in comodato). Il consiglio è, quindi, di recuperare questi contratti e di rivolgersi al

proprio notaio di fiducia per valutare se, in relazione al caso concreto, il contratto originario sia o meno risolto e se occorra quindi, ricorrendo la volontà di tutti i titolari degli immobili, procedere alla stipula ex novo di altri contratti di comodato.

Consulenti del lavoro

RISPOSTA N. 3.591

Posso richiedere il bonus benzina al mio principale?

Come posso fare richiesta al mio datore di lavoro del bonus benzina di cui ho sentito parlare al telegiornale?

– LETTERA FIRMATA

Il governo con l'approvazione del Decreto energia oltre ad introdurre una serie di misure compresa quella della riduzione del prezzo di benzina e gasolio, ha previsto anche il Bonus carburante. Il bonus benzina 2022 è solo una agevolazione fiscale che lo Stato ha introdotto per il 2022, prevedendo la possibilità (non l'obbligo) per datori di lavoro privati di erogare ai dipendenti buoni benzina fino a 200 euro. Il bonus benzina non concorre alla formazione del reddito di lavoro, nel limite di 200 euro annui per lavoratore, ai sensi dell'articolo 51, comma 3, del

DPR n. 917/1986 (Tuir) e non sono assoggettati neppure ai fini contributivi. Il bonus benzina potrà essere assegnato all'interno dei piani di welfare aziendale, tramite accordi di secondo livello o attraverso regolamento aziendale interno; tuttavia è auspicabile che l'Agenzia delle Entrate confermi che tale agevolazione sia cumulabile a quella prevista per la cessione di beni e i servizi prestati da parte dei datori di lavoro ai propri dipendenti nel limite annuo di 258,23 euro, così da poter avere un bonus complessivo di 458,23. Inoltre il bonus potrà essere assegnato anche volontariamente da parte del datore di lavoro al singolo lavoratore, ma anche per questo passaggio sarebbe interessante la conferma da parte dell'Agenzia Entrate.

Amministratore di condominio

RISPOSTA N. 3.592

Presa casa all'asta e quell'esclusione per manutenzione

Ho acquistato un appartamento all'asta e ho saldato al condominio le spese condominiali che mi aveva detto l'amministratore. Successivamente, il Tribunale a conclusione dell'iter ha versato al condominio una quota della somma ricavata dalla vendita. Tale somma ha

creato un piccolo fondo per le spese di manutenzione straordinaria del condominio.Mi è stato detto che detto importo è nella disponibilità dei soli condomini che hanno sostenuto le spese che hanno portato alla vendita all'asta, pertanto io sono esclusa. Chiedo se detta interpretazione è corretta.

– LETTERA FIRMATA

In occasione di una procedura di vendita di un appartamento all'asta promossa dal condominio, si costituisce un fondo spese per fare fronte alle cosiddette spese di giustizia. Il rimborso di tali spese dopo l'asta ha la precedenza anche su eventuali crediti ipotecari, per cui generalmente tali spese si recuperano. Tali soldi erano stati versati in base alle proprie carature millesimali da tutti i condomini ad eccezione di quello esecutato, e a loro solo appartengono. Vengono restituiti pro-quota ai titolari di tale fondo, ma nulla vieta all'assemblea di utilizzarli per altri scopi, escludendo dal beneficio il nuovo condomino al quale tale fondo non appartiene.

RISPOSTA N. 3.593

L'assemblea boccia l'installazione di un ascensore

Risiedo in un condominio orizzontale di 20 villette a schiera. Ciascuno di noi ha la

L'ECO DI BERGAMO
MERCOLEDÌ 25 MAGGIO 2022

Borsa

FTSE Mib 23.876,08 -1,08%
FTSE All Share 26.046,37 -1,09%
Dax Francoforte 13.919,75 -1,80%
Cac 40 Parigi 6.253,14 -1,66%

Ftse 100 Londra 7.484,35 -0,39%
Dow Jones 31.931,06 0,16%
Nasdaq 11.264,45 -2,35%
Nikkei Tokyo 26.748,14 -0,94%

Spread Btp-Bund 202,71 0,57%
Euro-Dollaro 1,0720 0,57%
Euro-Sterlina 0,8575 1,14%
Euro-Yen 136,4900 0,32%

Petrolio WTI 110,70 0,37%
Oro Fino (euro/gr) 56,00 0,02%
Argento 22,09 0,25%
Euribor (360) 3m -0,363 diff: -0,015

AZIONI	PREZZO CHIUS.	VAR %	CAP.	VAR ANNO%
A				
Abitare In	6.000	-0,66	159	-27,45
Accea	16.170	-1,16	3444	-13,81
Acsm-Agam	2.310	0,00	456	-6,48
Adidas ag	171.800	-1,22	35943	-32,18
Adv Micro Devices	84.280	-3,07	79795	-35,53
Aedes	0,278	-1,76	73	63,82
Aeffe	1.588	-1,98	170	-42,46
Aegon	4.897	-0,79	773	11,37
Aeroporto Marconi Bo.	8.660	-1,14	313	-15,59
Aegas	45.800	3,48	107706	0,95
Ahold Del.	25.340	0,00	3020	-16,48
Air France Kim	3.500	-19,35	1500	-8,47
Air Liquide	161.000	-0,62	55623	4,87
Airbus	103.360	-3,06	79864	-8,27
Alerion	30.450	-1,77	1651	3,05
Algowatt	0,890	-3,26	39	159,48
Alkemy	13.600	0,74	77	-40,09
Allianz	197.560	-0,57	89672	-7,53
Alphabet cl A	1.940.800	-6,92	578446	-25,21
Alphabet Classe C	1.924.200	-8,94	672468	-25,75
Amazon	1.928.000	-2,05	929050	-35,85
Amgen	232.250	-1,00	169467	14,98
Amplifon	32.010	-0,65	7247	-32,54
Anheuser-Busch	51.880	0,00	83436	-2,21
Anima Holding	4.392	-0,05	1522	-2,18
Antares V	10.720	3,08	741	-9,92
Apple	128.860	-2,86	665591	-18,56
Aquafil	6.700	-2,90	287	-92,93
Ariston Holding	9.825	0,41	1043	-3,11
Asciopave	3.285	-0,30	707	-5,33
ASML Holding	510.600	-0,87	222620	-27,98
Atlantia	22.530	0,31	18605	-29,07
Autogrill	6.744	-0,09	2597	-7,97
Autos Meridionali	37.200	1,92	167	33,33
Avio	11.560	0,17	305	-11,20
Axa	23.250	0,22	4873	-1,76
Azimut	19.080	-2,25	2733	-22,92
Aza	1.590	-2,42	4981	-7,56

B				
B Carige	0,790	0,25	601	5,19
B Carige Rsp	50.500,000	0,00	1	0,00
B Desio e Brianza	3.080	0,00	414	1,99
B Ifis	17.220	0,12	927	0,88
B M.Paschi Siena	0,744	3,33	746	-16,54
B P di Sondrio	3.790	0,80	178	2,49
B Profilo	0,203	-1,22	138	-1,12
B Sistema	2,080	-0,24	167	-1,13
Banca Generali	316,10	-2,83	3694	-18,43
Banco Bpm	3,144	1,16	4764	19,09
Banco Santander	2,898	2,08	46763	-1,43
Basif	48,630	-1,62	44892	-21,44
Basinctet	6,390	-1,99	390	11,13
Bastogi	0,656	0,00	81	-11,59
Bayer	63,430	-1,54	48482	-34,66
B&B Biotech	52,500	-3,67	2909	-29,44
BBVA	4,828	0,59	32196	-7,92
B&C Speakers	13,600	-0,02	150	-15,45
Bca Fimnat	0,308	-0,32	112	-1,79
Bca Mediolum	7,156	-2,37	5311	-17,56
Be	3,280	-0,61	442	18,41
Beghelli	0,388	-1,02	78	-12,42
Beiersdorf AG	95,940	0,00	24777	6,15
B.F.	3,500	0,00	655	-4,89
Bff Bank	7,270	-1,02	1347	2,54
Bianletti Industrie	0,269	0,94	42	0,10
Biancamano	0,182	0,00	6	-11,00
Blesse	15,400	-3,02	422	-36,94
Bloera	0,100	0,00	3	-1,48
Bmw	77,790	-0,59	46829	-12,06
Bnp Paribas	51,940	0,66	47374	-14,63

C				
C Borgosesia	0,706	-0,56	34	13,50
C Bper Banca	1,819	1,06	2571	-0,22
C Brembo	10,410	-1,05	3476	-16,32
C Brioscchi	0,084	1,94	66	-7,06
C Brunello Cucinelli	43,500	-3,93	2958	-28,34
C Buzzi Unicem	17,620	-0,68	3394	-7,14
C				
C Cairo Communication	2,015	-2,89	271	-1,23
C Caleffi	1,215	-1,22	19	-16,78
C Caltagirone	4,040	1,00	485	2,28
C Caltagirone Editore	1,120	0,90	140	-0,44
C Campari	9,630	-2,21	11186	-25,09
C Carel Industries	21,350	-2,51	2135	-19,74
C Carrefour	19,200	-0,93	13534	20,08
C Cattolica Ass	6,720	7,18	1534	16,06
C Cellularline	4,150	-0,48	91	-3,26
C Cembre	27,200	2,26	462	-20,47
C Cementir Holding	6,420	-1,53	1022	-23,39
C Centrale del Latte d'Italia	2,930	-0,68	41	-15,07
C Chi	0,004	0,00	7	0,00
C Cih	0,065	0,31	6	-2,99
C Cir	0,423	-1,17	541	-9,89
C Civitanavi S	4,165	0,00	128	0,00
C Class Editori	0,074	-0,27	13	-13,23
C Cnl Industrial	13,230	-2,00	18051	-10,88
C Coim Reas	9,870	0,10	356	31,95
C Compa Bank	7,850	3,75	9831	16,71
C Conafi	0,446	-0,89	16	-27,12
C Continental AG	66,480	-0,36	13296	-28,71
C Covivio	66,550	-1,48	6294	-8,05
C Credem	6,040	3,96	2062	3,78
C Credit Agricole	10,750	0,66	23933	-14,75
C Csp International	0,392	-3,69	16	3,98

D				
D D'Amico & C	0,166	3,09	207	76,30
D Danieli & C	22,300	2,06	912	-17,56
D Danieli & C Rsp	15,600	0,91	631	-9,30
D Danone	54,370	-0,20	27935	-1,04
D Datalogica	8,410	-3,56	492	-45,03
D Dea Capital	1,186	-2,95	314	-2,08
D DeLonghi	20,800	-4,24	3139	-34,01
D Deutsche Bank	10,078	1,14	5753	-8,55
D Deutsche Borse AG	164,350	5,15	31720	11,58
D Deutsche Lufthansa AG	6,500	-5,80	3030	5,47
D Deutsche Post AG	37,025	-2,62	44902	-34,86
D Deutsche Telekom	18,540	1,02	80859	13,58
D Diasono	115,850	-0,98	6482	-30,82
D Digital Bros	23,400	-4,02	334	-21,79
D doValve	7,110	-3,27	569	-15,26
E				
E Edison Rsp	1,270	-2,31	139	-14,19
E Eems	0,188	-2,59	10	43,51
E El En	12,130	-3,65	968	-22,14
E Elcica	3,115	-2,96	197	-14,54
E Enak	1,452	0,00	238	-31,35
E Enav	4,236	-2,75	2295	7,79
E Enel	6,039	-1,53	61397	-14,29
E Enervit	3,480	-3,60	62	-9,38
E Engie	12,584	-2,12	27605	-3,67
E Eni	13,610	-0,76	49072	11,37
E E.On	9,834	-3,07	19678	-19,51
E Epir	0,020	1,00	8	0,50
E Equita Group	3,950	-1,00	200	3,40
E Erg	33,680	0,12	5063	18,42
E Espinnet	7,445	-6,76	375	-42,29
E EssilorLuxottica	147,250	-0,10	32109	-20,41
E Eukados	1,435	5,13	33	20,06
E Eurotech	3,350	-4,34	119	-33,79
E Evonik Industries AG	25,430	0,00	11850	-10,49
E Exor	66,580	0,00	16046	-15,68

AZIONI	PREZZO CHIUS.	VAR %	CAP.	VAR ANNO%
Exprivia	1.860	0,00	97	-16,22
F				
Faurecia	22.220	-3,00	3081	-45,67
Ferrari	176.500	-0,73	34227	-22,42
Fidia	1.570	-1,57	8	-17,80
Fiera Milano	3.115	0,65	224	-7,84
Fila	9.050	-1,31	389	-6,89
Fincantieri	0.571	-1,38	971	-5,39
Fine Foods Pharma Ntm	8.870	-2,21	196	-42,40
FincoBank	12.610	-0,24	7694	-18,30
Fnm	0.500	-3,10	217	-18,57
Fresenius M Care AG	56.000	-0,92	17154	-4,14
Fresenius SE & Co. KGaA	31.900	0,00	17409	-7,54
Fullsix	0.690	-5,74	8	-33,97
G				
Gabetti	1.440	-0,41	87	-26,90
Garofalo Health Care	4.340	-1,70	391	-21,09
Gas Plus	3.540	-2,21	159	5,36
Gefran	9.740	3,62	140	-13,42
Generali	17.275	-0,89	27408	-7,27
Geox	0.766	-0,65	199	-28,41
Geolity	0.015	-3,70	2	-43,48
Giglio group	1.290	-0,77	27	-21,15
Gilead Sciences	59.320	-1,17	77468	-6,61
Gpl	13.800	3,60	252	-15,34
Greenthesis	0.890	-0,22	83	-22,27
Gvs	7.550	-2,96	1321	-28,44
H				
Heidelberg Cement AG	53.680	2,01	10065	-12,37
Henkel KGaA Vz	62.320	0,00	11103	-12,79
Hera	3.510	-2,09	5228	-4,12
I				
I Grandi Viaggi	1.110	1,37	53	13,73
Iberdrola	11.070	-0,23	70822	6,09
Igd	3.985	-0,87	440	3,24
Il Sole 24 Ore	0.510	0,39	29	3,39
Illimity Bank	11.580	-1,19	918	-12,07
Immsi	0.415	-1,19	141	-4,38